



**รายงานการวิเคราะห์
งบประมาณรายจ่าย
ประจำปีงบประมาณ 2564**

**กองกลาง
มหาวิทยาลัยพะเยา**

คำนำ

รายงานการใช้จ่ายงบประมาณ ฉบับนี้ เป็นการสรุปผลการดำเนินงานด้านงบประมาณ
รายจ่าย ประจำปีงบประมาณ พ.ศ. 2564 (1 ตุลาคม 2563- 30 กันยายน 2564) เพื่อแสดงให้เห็นว่า
การใช้จ่ายเงินงบประมาณเป็นไปตามแผนปฏิบัติงานและแผนการใช้จ่ายงบประมาณอย่างถูกต้อง
ครบถ้วน

ผู้จัดทำหวังเป็นอย่างยิ่งว่ารายงานฉบับนี้จะเป็นประโยชน์ต่อการบริหารงบประมาณและ
ผู้ปฏิบัติงาน ตลอดจนผู้สนใจทั่วไป



(นางณัฐธิดา ชวานาน)

ผู้อำนวยการกองกลาง

สารบัญ

เรื่อง	หน้า
รายงานการวิเคราะห์งบประมาณรายจ่าย ประจำปีงบประมาณ 2564	
1.งบประมาณที่ได้รับจัดสรรประจำปีงบประมาณ พ.ศ. 2564	
1.1 งบประมาณที่ได้รับจัดสรรต้นปีงบประมาณ พ.ศ. 2564	1
1.2 งบประมาณที่ได้รับหลังปรับเพิ่ม/ลด ประจำปีงบประมาณ พ.ศ. 2564	2
1.3 สรุปรายงานการใช้จ่ายงบประมาณ ประจำปีงบประมาณ พ.ศ. 2564	4
2.สรุปเปรียบเทียบงบประมาณที่ได้รับจัดสรรต้นปีงบประมาณ ประจำปี 2563-2564	
2.1 เปรียบเทียบงบประมาณที่ได้รับจัดสรรต้นปีงบประมาณ 2563 – 2564	5
2.2 เปรียบเทียบงบประมาณเพิ่ม/ลด ประจำปีงบประมาณ พ.ศ. 2563-2564	6
2.3 สรุปเปรียบเทียบรายงานการใช้จ่ายงบประมาณ 2563-2564	8
ตารางผลการใช้จ่ายเงิน ณ วันที่ 1 ตุลาคม 2563 ถึง 30 กันยายน 2564	9
ตารางสรุป งบประมาณที่ได้รับและโอนออก ประจำปีงบประมาณ 2564	10
แบบรายงานแผนใช้จ่ายงบประมาณรายไตรมาส	11
รายละเอียดการใช้จ่ายเงินงบประมาณในระบบ ERP	14

รายงานการวิเคราะห์งบประมาณรายจ่าย ประจำปีงบประมาณ 2564

หน่วยงาน กองกลาง มหาวิทยาลัยพะเยา

กองกลาง ได้รับจัดสรรงบประมาณรายจ่ายประจำปีงบประมาณ 2564 จากมหาวิทยาลัยพะเยา จำนวน 3,640,000 บาท (สามล้านหกแสนสี่หมื่นบาทถ้วน) ในระหว่างปีงบประมาณ 2564 มีงบประมาณโอนเข้า จำนวน 1,858,625 บาท (หนึ่งล้านแปดแสนห้าหมื่นแปดพันหกร้อยยี่สิบห้าบาทถ้วน) และงบประมาณโอนออก จำนวน 1,147,350 บาท (หนึ่งล้านหนึ่งแสนสี่หมื่นเจ็ดพันสามร้อยห้าสิบบาทถ้วน) รวมงบประมาณที่ได้รับจัดสรรทั้งสิ้น 4,351,275 บาท (สี่ล้านสามแสนห้าหมื่นหนึ่งพันสองร้อยเจ็ดสิบบาทถ้วน) โดยได้นำข้อมูลงบประมาณที่ได้รับจัดสรรและการใช้จ่ายงบประมาณมาวิเคราะห์ จำแนกงบประมาณตามหมวดค่าใช้จ่ายต่าง ๆ เพื่อประกอบการพิจารณาจัดสรรงบประมาณในปีต่อไป

1. งบประมาณที่ได้รับจัดสรรประจำปีงบประมาณ พ.ศ. 2564

1.1. งบประมาณที่ได้รับจัดสรรต้นปีงบประมาณ ประจำปีงบประมาณ 2564

งบประมาณประจำปี 2564 กองกลาง ได้รับการจัดสรรงบประมาณ จำนวน 3,640,000 บาท จำแนกตามหมวดงบประมาณค่าใช้จ่าย ดังนี้ หมวดค่าตอบแทนใช้สอยและวัสดุ จำนวน 1,893,200 บาท (ร้อยละ 52.01) หมวดค่าสาธารณูปโภค จำนวน 18,000 บาท (ร้อยละ 0.50) หมวดครุภัณฑ์และสิ่งก่อสร้าง จำนวน 190,800 บาท (ร้อยละ 5.24) หมวดอุดหนุนทั่วไป (โครงการต่างๆ) จำนวน 1,538,000 บาท (ร้อยละ 42.25)

ตารางที่ 1 งบประมาณจัดสรรต้นปีงบประมาณ ประจำปีงบประมาณ 2564

ลำดับ	รายการ	งบประมาณ	ร้อยละ
1	หมวดค่าตอบแทนใช้สอยและวัสดุ	1,893,200	52.01
2	หมวดค่าสาธารณูปโภค	18,000	0.50
3	หมวดครุภัณฑ์และสิ่งก่อสร้าง	190,800	5.24
4	หมวดอุดหนุนทั่วไป (โครงการต่างๆ)	1,538,000	42.25
รวมทั้งสิ้น		3,640,000	100

แผนภูมิที่ 1 แสดงงบประมาณจัดสรรต้นปีงบประมาณ ประจำปีงบประมาณ 2564

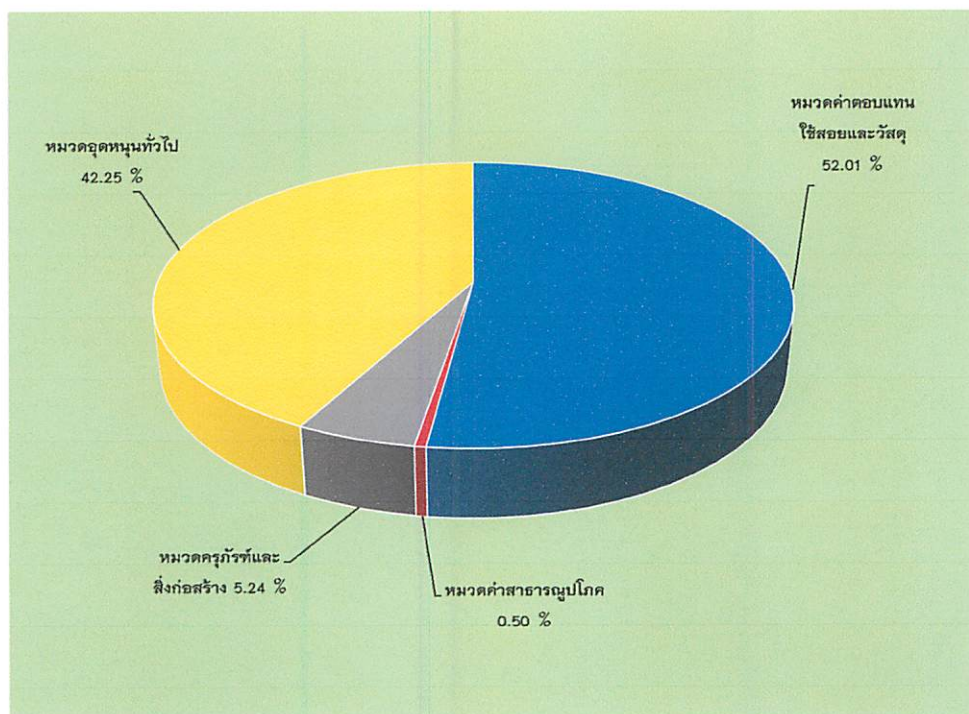

1.2. งบประมาณที่ได้รับหลังปรับเพิ่ม/ลด งบประมาณประจำปี พ.ศ. 2564

งบประมาณประจำปี 2564 กองกลาง ได้รับจัดสรรต้นปีงบประมาณจำนวน 3,640,000 บาท และมีการปรับเพิ่ม/ลดงบประมาณระหว่างปี ทำให้มีงบประมาณที่ได้รับจัดสรรสุทธิ 4,351,275 บาท คิดเป็นร้อยละ 19.54 ของงบประมาณเพิ่มขึ้น จำแนกตามหมวดงบประมาณ ดังนี้ หมวดค่าตอบแทนใช้สอยและวัสดุ ปรับลดงบประมาณคงเหลือจำนวน 1,438,591 บาท (ร้อยละ 24.01) หมวดค่าสาธารณูปโภค งบประมาณเท่าเดิมจำนวน 18,000 บาท (ร้อยละ 0.49) หมวดครุภัณฑ์และสิ่งก่อสร้าง ปรับเพิ่มงบประมาณจำนวน 1,720,400 บาท (ร้อยละ 39.53) หมวดอุดหนุนทั่วไป (โครงการต่างๆ) ปรับลดงบประมาณคงเหลือจำนวน 1,174,284 บาท (ร้อยละ 23.00)

ตารางที่ 2 งบประมาณปรับเพิ่ม/ลด ประจำปีงบประมาณ จำแนกตามหมวดค่าใช้จ่าย

ลำดับ	รายการ	งบประมาณตั้งต้น	งบประมาณ ปรับเพิ่ม/ลด
1	หมวดค่าตอบแทนใช้สอยและวัสดุ	1,893,200	1,438,591
2	หมวดค่าสาธารณูปโภค	18,000	18,000
3	หมวดครุภัณฑ์และสิ่งก่อสร้าง	190,800	1,720,400
4	หมวดอุดหนุนทั่วไป (โครงการต่างๆ)	1,538,000	1,174,284
รวมงบประมาณ		3,640,000	4,351,275

แผนภูมิที่ 2 แสดงงบประมาณปรับเพิ่ม/ลด ระหว่างปีงบประมาณ จำแนกตามหมวดค่าใช้จ่าย

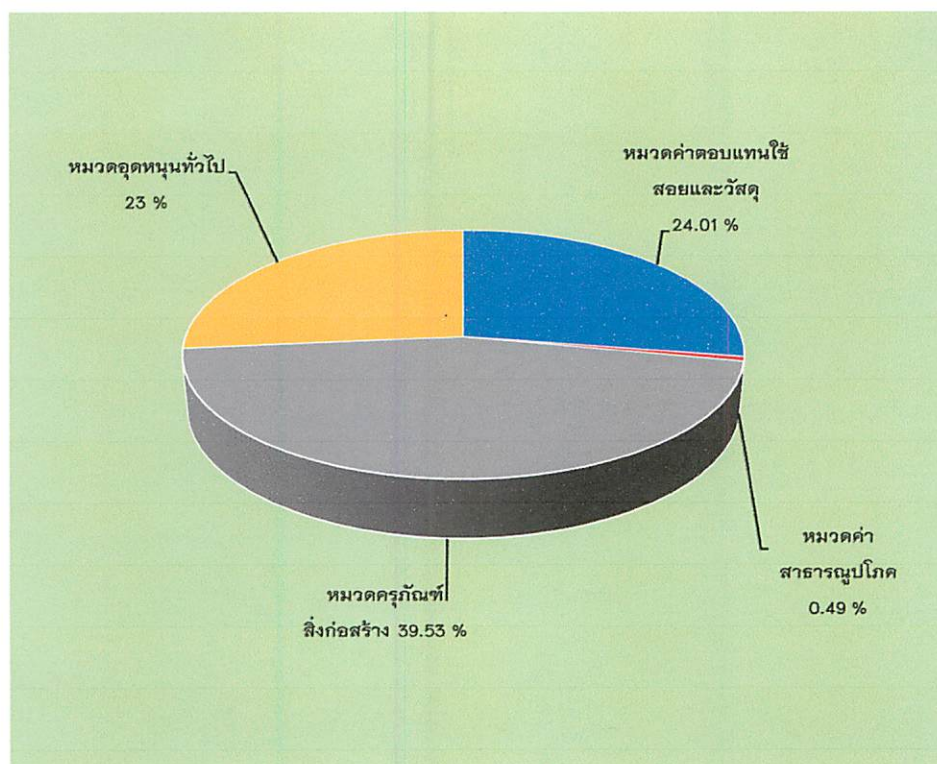

หมายเหตุ

- 1.) งบประมาณที่ได้รับจัดสรรเพิ่มเติมในระหว่างปีงบประมาณ 2564 รายละเอียดดังนี้
 - ปรับปรุงห้องประชุมบวร รัตนประสิทธิ์ จำนวน 900,000 บาท (ส่วนบริหาร)
 - จัดทำของที่ระลึกในโครงการ Meeting of the Mind จำนวน 468,125 บาท (ส่วนบริหาร)
 - จัดซื้อเครื่องควบคุมชุดไมค์ห้องประชุมบวร รัตนประสิทธิ์ จำนวน 49,500 บาท (ส่วนบริหาร)
 - จัดซื้อเครื่องส่งสัญญาณเสียงห้องประชุมบวร รัตนประสิทธิ์ จำนวน 12,000 บาท (ส่วนบริหาร)
 - จัดซื้อครุภัณฑ์สำนักงาน (ห้องประชาสัมพันธ์) จำนวน 309,000 บาท (ส่วนบริหาร)
 - ปรับปรุงห้องประชาสัมพันธ์ จำนวน 120,000 บาท (ส่วนบริหาร)
- 2.) งบประมาณปรับลดในระหว่างปีงบประมาณ 2564 เนื่องจากสถานการณ์โรคติดเชื้อไวรัสโคโรนา 2019 งบประมาณถูกปรับลด จำนวน 1,147,350 บาท รายละเอียดดังนี้
 - หมวดอุดหนุนทั่วไป (โครงการต่าง ๆ) จำนวน 1,140,000 บาท (ส่วนบริหาร)
 - ค่าประกันอุบัติเหตุลูกจ้างรายวัน จำนวน 7,350 บาท (กองการเจ้าหน้าที่)
- 3.) งบประมาณคงเหลือจากการปรับเพิ่ม/ปรับลด ในระหว่างปีงบประมาณ 2564 จำนวน 4,351,275 บาท

1.3. สรุปรายงานการใช้จ่ายงบประมาณ 2564 จำแนกตามหมวดค่าใช้จ่าย

กองกลาง ได้รับจัดสรรงบประมาณประจำปี 2564 งบประมาณที่มีการปรับเพิ่ม/ลด ระหว่างปีงบประมาณ 2564 มีงบประมาณค่าใช้จ่ายทั้งสิ้น 4,351,275 บาท (สี่ล้านสามแสนห้าพันหนึ่งพันสองร้อยเจ็ดสิบห้าบาทถ้วน) และผลการดำเนินงานการใช้จ่ายงบประมาณทั้งสิ้น 4,113,928.55 บาท (สี่ล้านหนึ่งแสนหนึ่งหมื่นสามพันเก้าร้อยยี่สิบแปดบาทห้าสิบบาทห้าสตางค์) คงเหลือจำนวน 237,346.45 บาท (สองแสนสามหมื่นเจ็ดพันสามร้อยสี่สิบบาทสี่สิบบาทห้าสตางค์) คิดเป็นร้อยละ 94.54 % ของงบประมาณที่ได้รับหลังปรับเพิ่ม/ลด โดยจำแนกตามหมวดงบประมาณที่ใช้จ่าย ดังนี้ หมวดค่าตอบแทนใช้สอยและวัสดุ จำนวน 1,330,461.75 บาท (ร้อยละ 92.48) หมวดค่าสาธารณูปโภค จำนวน 18,000 บาท (ร้อยละ 100) หมวดครุภัณฑ์และสิ่งก่อสร้าง จำนวน 1,697,095 บาท (ร้อยละ 98.64) หมวดอุดหนุนทั่วไป (โครงการต่างๆ) จำนวน 1,068,371.80 บาท (ร้อยละ 90.98)

ตารางที่ 3 สรุปรายงานการใช้จ่ายงบประมาณ จำแนกตามหมวดค่าใช้จ่าย

ลำดับ	รายการ	งบประมาณ	งปม.ปรับเพิ่ม/ลด	ค่าใช้จ่าย	คงเหลือ
1	หมวดค่าตอบแทนใช้สอยและวัสดุ	1,893,200	1,438,591	1,330,461.75	108,129.25
2	หมวดค่าสาธารณูปโภค	18,000	18,000	18,000	0
3	หมวดครุภัณฑ์และสิ่งก่อสร้าง	190,800	1,720,400	1,697,095	23,305
4	หมวดอุดหนุนทั่วไป (โครงการต่างๆ)	1,538,000	1,174,284	1,068,371.80	105,912.20
รวมทั้งสิ้น		3,640,000	4,351,275	4,113,928.55	237,346.45

แผนภูมิที่ 3 แสดงสรุปรายงานการใช้จ่ายงบประมาณ จำแนกตามหมวดค่าใช้จ่าย

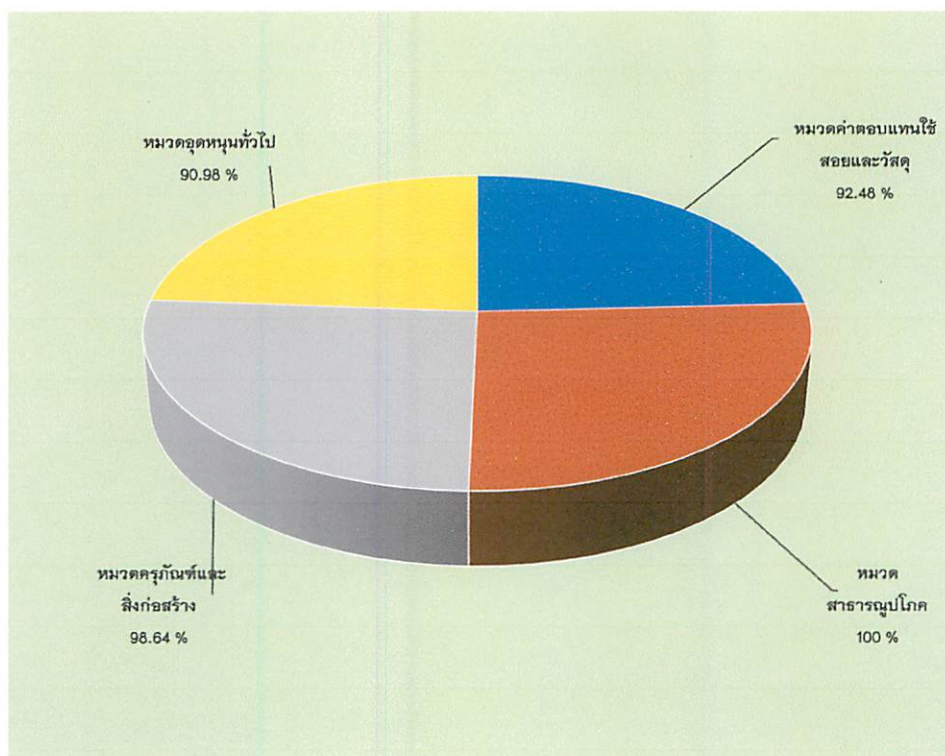

2.สรุปเปรียบเทียบงบประมาณที่ได้รับจัดสรร ประจำปีงบประมาณ พ.ศ. 2563 – 2564

2.1. เปรียบเทียบงบประมาณที่ได้รับจัดสรรต้นปีงบประมาณ ประจำปี 2563 – 2564

กองกลาง ได้รับจัดสรรงบประมาณ ประจำปีงบประมาณ พ.ศ. 2563 จำนวน 3,275,050 บาท และในปีงบประมาณ 2564 ได้รับจัดสรรงบประมาณ จำนวน 3,640,000 บาท เพิ่มขึ้นจากปีงบประมาณ 2563 จำนวน 364,950 บาท คิดเป็นร้อยละ 11.14

ตารางที่ 4 เปรียบเทียบงบประมาณที่ได้รับจัดสรรต้นปีงบประมาณ ประจำปี 2563 – 2564

ลำดับ	รายการ	ปีงบประมาณ 2563	ปีงบประมาณ 2564
1	หมวดค่าตอบแทนใช้สอยและวัสดุ	1,966,650	1,893,200
2	หมวดค่าสาธารณูปโภค	39,600	18,000
3	หมวดค่าครุภัณฑ์และสิ่งก่อสร้าง	62,500	190,800
4	หมวดอุดหนุนทั่วไป (โครงการต่างๆ)	1,206,300	1,538,000
5	หมวดทำนุบำรุงศิลปะและวัฒนธรรม	170,000	0
รวมทั้งสิ้น		3,275,050	3,640,000

หมายเหตุ หมวดทำนุบำรุงศิลปะและวัฒนธรรม ปีงบประมาณ 2563 ได้บรรจุโครงการ วันสถาปนามหาวิทยาลัยพะเยาในหมวดทำนุบำรุงศิลปะและวัฒนธรรม และปีงบประมาณ 2564 ไม่ได้จัดสรรงบประมาณในหมวดทำนุบำรุงศิลปะและวัฒนธรรม โดยได้บรรจุโครงการวันสถาปนามหาวิทยาลัย ในหมวดอุดหนุนทั่วไป (โครงการต่างๆ) จึงทำให้ไม่มีค่าใช้จ่ายในหมวดงบประมาณดังกล่าว

แผนภูมิที่ 4 แสดงเปรียบเทียบงบประมาณที่ได้รับจัดสรรต้นปีงบประมาณ ประจำปี 2563 – 2564

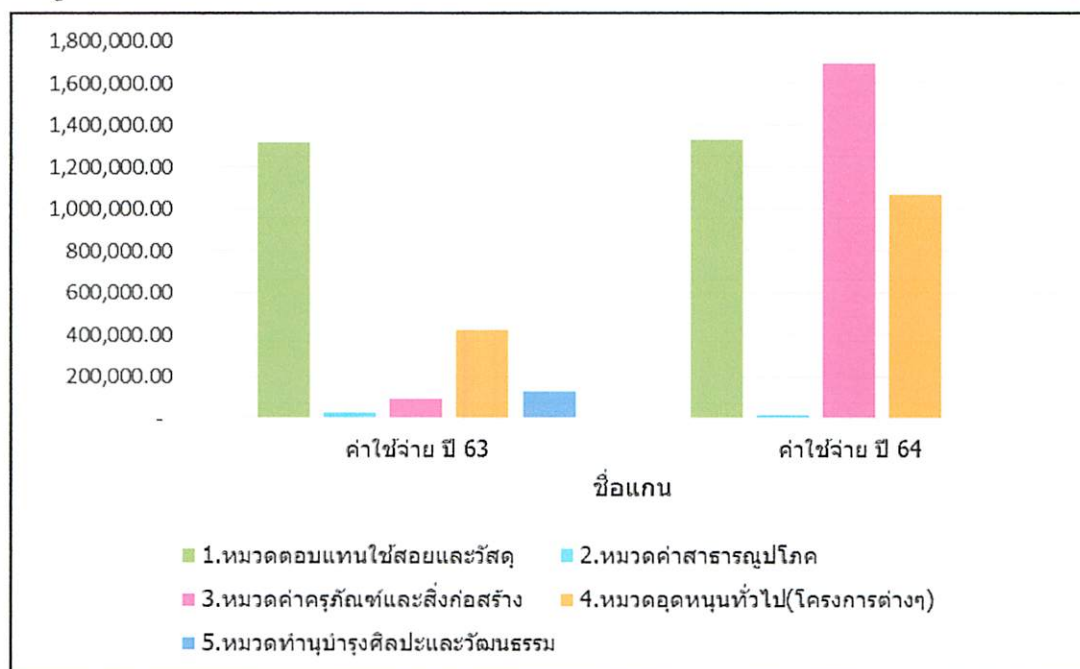

2.2. เปรียบเทียบงบประมาณปรับเพิ่ม/ลด ประจำปีงบประมาณ พ.ศ. 2563 – 2564

กองกลาง ได้รับจัดสรรงบประมาณประจำปี 2563 จำนวน 3,275,050 บาท ระหว่างปีงบประมาณมีการปรับเพิ่ม/ลดงบประมาณ คงเหลือจำนวนทั้งสิ้น 2,621,550 บาท คิดเป็นร้อยละ 19.95 % ของงบประมาณลดลง และปีงบประมาณ 2564 จำนวน 3,640,000 บาท ระหว่างปีงบประมาณ มีการปรับเพิ่ม/ลดงบประมาณ คงเหลือจำนวนทั้งสิ้น 4,351,275 บาท คิดเป็นร้อยละ 19.45 ของงบประมาณเพิ่มขึ้น

ทั้งนี้ กองกลาง ได้รับจัดสรรงบประมาณจากมหาวิทยาลัยและมีการปรับเพิ่ม/ลด งบประมาณระหว่างปีแล้ว ในปีงบประมาณ พ.ศ. 2564 กองกลาง ได้รับการจัดสรรงบประมาณเพิ่มขึ้นจากปีงบประมาณ 2563 จำนวน 1,729,725 บาท คิดเป็นร้อยละ 65.98 ของงบประมาณเพิ่มขึ้น

ตารางที่ 5 เปรียบเทียบงบประมาณปรับเพิ่ม/ลด ประจำปีงบประมาณ พ.ศ. 2563 – 2564

ลำดับ	รายการ	ปีงบประมาณ 2563		ปีงบประมาณ 2564	
		งบประมาณ	งบประมาณปรับเพิ่ม/ลด	งบประมาณ	งบประมาณปรับเพิ่ม/ลด
1	1.หมวดตอบแทนใช้สอยและวัสดุ	1,966,650	1,838,250	1,893,200	1,438,591
2	2.หมวดค่าสาธารณูปโภค	39,600	39,600	18,000	18,000
3	3.หมวดค่าครุภัณฑ์และสิ่งก่อสร้าง	62,500	113,800	190,800	1,720,400
4	4.หมวดอุดหนุนทั่วไป(โครงการต่างๆ)	1,206,300	459,900	1,538,000	1,174,284
5	5.หมวดทำนุบำรุงศิลปะและวัฒนธรรม	170,000	170,000	-	0
รวมทั้งสิ้น		3,275,050	2,621,550	3,640,000	4,351,275

แผนภูมิที่ 5 แสดงเปรียบเทียบงบประมาณปรับเพิ่ม/ลด ประจำปีงบประมาณ พ.ศ. 2563 – 2564

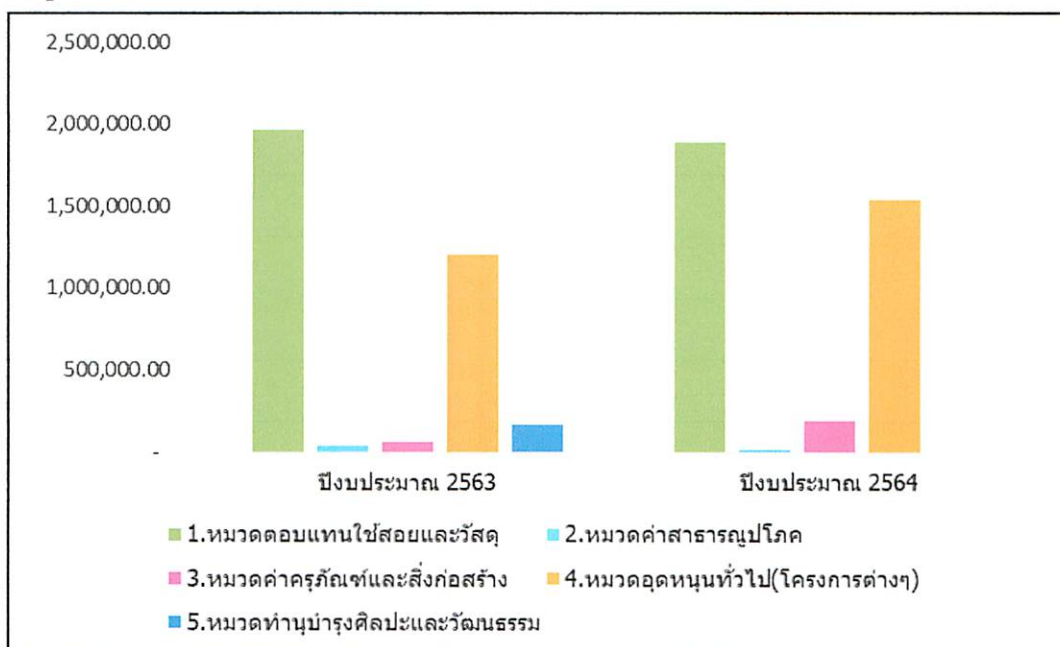

2.3. สรุปเปรียบเทียบรายงานการใช้จ่ายงบประมาณ 2563 – 2564

กองกลาง ได้รับจัดสรรงบประมาณประจำปีและมีการปรับเพิ่ม/ลด งบประมาณระหว่างปี ในปีงบประมาณ พ.ศ. 2563 มีงบประมาณจำนวน 2,621,550 บาท ค่าใช้จ่ายงบประมาณ จำนวน 2,006,859.89 บาท คิดเป็นร้อยละ 76.55 ของงบประมาณ และปีงบประมาณ พ.ศ. 2564 มีงบประมาณจำนวน 4,351,275 บาท ค่าใช้จ่ายงบประมาณ 4,113,928.55 บาท คิดเป็นร้อยละ 94.54 ของงบประมาณ

จากผลการดำเนินงานการใช้จ่ายงบประมาณ ประจำปีงบประมาณ พ.ศ. 2564 สูงกว่าปีงบประมาณ 2563 จำนวน 2,107,068.66 บาท คิดเป็นร้อยละ 48.78 เนื่องจากงบประมาณที่ได้รับจัดสรรประจำปีงบประมาณ 2564 มากกว่าปีงบประมาณ 2563

ตารางที่ 6 สรุปเปรียบเทียบรายงานการใช้จ่ายงบประมาณ 2563 – 2564

ลำดับ	รายการ	ค่าใช้จ่ายประจำปี 2563	ค่าใช้จ่ายประจำปี 2564
1	หมวดตอบแทนใช้สอยและวัสดุ	1,321,901.15	1,330,461.75
2	หมวดค่าสาธารณูปโภค	31,205.74	18,000
3	หมวดค่าครุภัณฑ์และสิ่งก่อสร้าง	97,055	1,697,095
4	หมวดอุดหนุนทั่วไป (โครงการต่างๆ)	425,247	1,068,371.80
5	หมวดทำนุบำรุงศิลปะและวัฒนธรรม	131,451	-
รวมทั้งสิ้น		2,006,859.89	4,113,928.55

แผนภูมิที่ 6 แสดงสรุปเปรียบเทียบรายงานการใช้จ่ายงบประมาณ 2563 – 2564

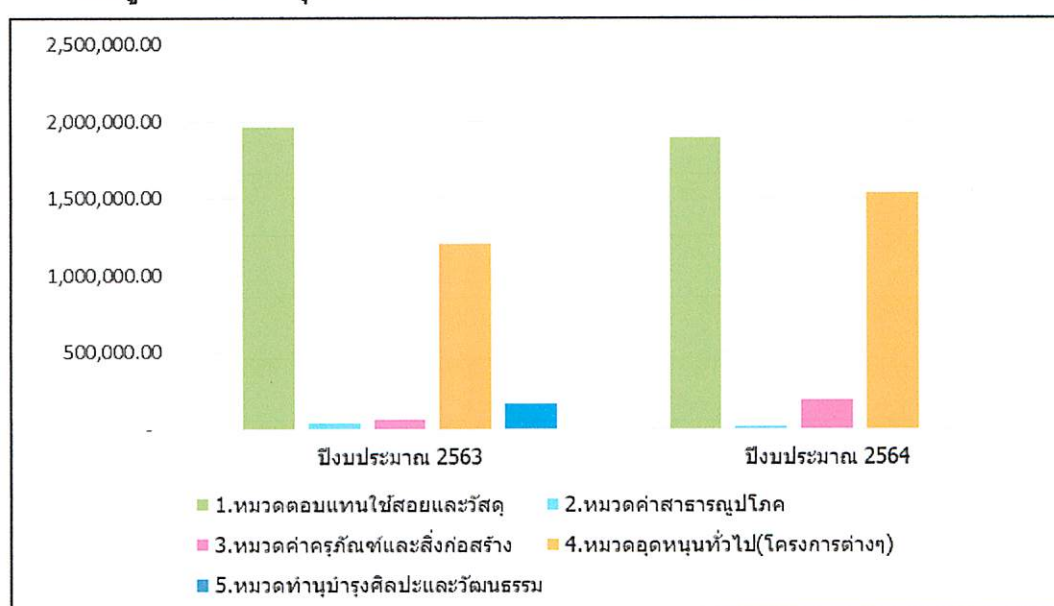

ผลการใช้จ่ายเงิน ณ วันที่ 1 ตุลาคม 63 ถึง 30 กันยายน 64 ประจำปีงบประมาณ 2564					
กองทุนเพื่อการศึกษา					
แผนงานสนับสนุนการจัดการศึกษา					
รายการ	งบประมาณตั้งต้น	เพิ่ม/ลด งบประมาณ	งบประมาณหลัง เพิ่ม/ลด	ค่าใช้จ่าย	คงเหลือ
งบประมาณที่ได้รับทั้งสิ้น	3,640,000.00	711,275.00	4,351,275.00	4,113,928.55	237,346.45
1. ค่าตอบแทนใช้สอยและวัสดุ	1,893,200.00	(454,609.00)	1,438,591.00	1,330,461.75	108,129.25
	50,000.00	(19,800.00)	30,200.00	26,760.00	3,440.00
ค่าทำการนอกเวลา	50,000.00	(19,800.00)	30,200.00	26,760.00	3,440.00
1.2 ค่าใช้สอย	1,619,000.00	(323,702.00)	1,295,298.00	1,192,164.75	103,133.25
ค่าจ้างเหมาบริการ	630,000.00	(35,180.00)	594,820.00	531,528.55	63,291.45
ค่าเช่าเครื่องพิมพ์เอกสาร	150,000.00	-	150,000.00	150,000.00	-
ค่าใช้สอยอื่นๆ	525,000.00	(66,117.00)	458,883.00	420,933.00	37,950.00
ค่าซ่อมแซม	80,000.00	(51,530.00)	28,470.00	27,310.18	1,159.82
ค่าเบี้ยประกันภัย/ภาษีรถยนต์	65,000.00	(44,326.00)	20,674.00	20,673.02	0.98
ค่าเบี้ยเลี้ยง ค่าเช่าที่พัก และค่าพาหนะ	169,000.00	(126,549.00)	42,451.00	41,720.00	731.00
1.3 ค่าวัสดุ	224,200.00	(111,107.00)	113,093.00	111,537.00	1,556.00
วัสดุคอมพิวเตอร์	32,400.00	(280.00)	32,120.00	32,120.00	-
วัสดุงานบ้านงานครัว	2,000.00	(74.00)	1,926.00	1,926.00	-
วัสดุน้ำมันเชื้อเพลิงและหล่อลื่น	81,600.00	(74,630.00)	6,970.00	6,970.00	-
วัสดุสำนักงาน	108,200.00	(36,123.00)	72,077.00	70,521.00	1,556.00
2. ค่าสาธารณูปโภค	18,000.00	-	18,000.00	18,000.00	-
ค่าโทรศัพท์ผู้อำนวยการ	18,000.00	-	18,000.00	18,000.00	-
กองทุนสินทรัพย์ถาวร					
แผนงานสนับสนุนการจัดการศึกษา					
3. หมวดค่าครุภัณฑ์ที่ดิน และสิ่งก่อสร้าง	190,800.00	1,529,600.00	1,720,400.00	1,697,095.00	23,305.00
ครุภัณฑ์คอมพิวเตอร์	15,000.00	1,240.00	16,240.00	16,240.00	-
ครุภัณฑ์โขนนาและเผยแพร่	-	974,580.00	974,580.00	972,580.00	2,000.00
ครุภัณฑ์งานบ้านงานครัว	5,000.00	(310.00)	4,690.00	4,690.00	-
ครุภัณฑ์ไฟฟ้าและวิทยุ	37,600.00	46,100.00	83,700.00	74,970.00	8,730.00
ครุภัณฑ์สำนักงาน	133,200.00	387,990.00	521,190.00	508,615.00	12,575.00
ค่าปรับปรุงอาคาร	-	120,000.00	120,000.00	120,000.00	-
4. อุดหนุนทั่วไป	1,538,000.00	(363,716.00)	1,174,284.00	1,068,371.80	105,912.20
โครงการ up channel	250,000.00	(111,291.00)	138,709.00	124,709.00	14,000.00
โครงการอบรมเครือข่ายธุรการ	40,000.00	(31,685.00)	8,315.00	5,315.00	3,000.00
โครงการพัฒนาศักยภาพบุคลากรกองกลาง	375,000.00	(365,000.00)	10,000.00	6,235.00	3,765.00
โครงการ เครือข่ายประชาสัมพันธ์และสื่อสารองค์กร	313,000.00	(115,985.00)	197,015.00	197,014.80	0.20
โครงการทำบุญเนื่องในวันขึ้นปีใหม่	35,000.00	(35,000.00)	-	-	-
โครงการ Meeting of the Mind	200,000.00	467,345.00	667,345.00	667,345.00	-
โครงการ สถาปนามหาวิทยาลัยพะเยา	200,000.00	(50,000.00)	150,000.00	64,853.00	85,147.00
โครงการ UP CSV	125,000.00	(122,100.00)	2,900.00	2,900.00	-

สรุป งบประมาณที่ได้รับและโอนออก ประจำปีงบประมาณ 2564

ลำดับ	รายการ	ส่วนงาน	งบประมาณตั้งต้น	งบประมาณ		งบประมาณที่ได้รับทั้งสิ้น
				เพิ่ม	ลด	
1	ปรับปรุงห้องประชุม บวร	ส่วนงานบริหาร	3,640,000.00	900,000.00		4,351,275.00
2	โครงการ meeting of the mind	ส่วนงานบริหาร		468,125.00		
3	จัดซื้อเครื่องควบคุมชุดไมค์ ห้องบวร	ส่วนงานบริหาร		49,500.00		
4	จัดซื้อเครื่องส่งสัญญาณเสียง ห้องบวร	ส่วนงานบริหาร		12,000.00		
5	จัดซื้อครุภัณฑ์สำนักงาน (ห้องประชาสัมพันธ์)	ส่วนงานบริหาร		309,000.00		
6	ปรับปรุงห้องประชาสัมพันธ์	ส่วนงานบริหาร		120,000.00		
7	เงินงบประมาณที่คืนส่วนกลาง (ไม่ได้ใช้)	ส่วนงานบริหาร			1,140,000.00	
8	ค่าประกันอุบัติเหตุ ลูกจ้าง	กองการเจ้าหน้าที่			7,350.00	
			3,640,000.00	1,858,625.00	1,147,350.00	4,351,275.00

ในปีงบประมาณ พ.ศ. 2564 กองกลางได้รับการจัดสรรงบประมาณจำนวน 3,640,000.00 บาท

- 1.รับจากส่วนงานบริหาร เพื่อปรับปรุงห้องประชุมบวร จำนวน 900,000 บาท
- 2.รับจากส่วนงานบริหาร จัดจ้างทำของที่ระลึกใน โครงการ meeting of the mind จำนวน 468,125 บาท
- 3.รับจากส่วนงานบริหาร จัดซื้อเครื่องควบคุมชุดไมค์ห้องประชุม บวร รัตนประสิทธิ์ จำนวน 49,500 บาท
- 4.รับจากส่วนงานบริหาร ซื้อเครื่องส่งสัญญาณเสียง ห้องประชุม บวร รัตนประสิทธิ์ จำนวน 12,000 บาท
- 5.รับจากส่วนงานบริหาร ซื้อครุภัณฑ์สำนักงาน (ใช้ในห้องงานประชาสัมพันธ์) จำนวน 309,000 บาท
- 6.รับจากส่วนงานบริหาร ปรับปรุงห้อง งานประชาสัมพันธ์ จำนวน 120,000 บาท
- 7.โอนไปส่วนงานบริหาร งบประมาณที่คาดว่าจะไม่ได้ใช้เนื่องจาก covid จำนวน 1,140,000 บาท
- 8.โอนไปกองการเจ้าหน้าที่ ค่าประกันอุบัติเหตุลูกจ้างรายวัน จำนวน 7,350 บาท

**สรุป ได้รับงบประมาณเพิ่ม 1,858,625 บาท และมีโอนงบประมาณออก 1,147,350 บาท รวมเป็นจำนวนเงินที่ กองกลางได้รับทั้งสิ้น 4,351,275.00 บาท

แบบรายงานแผนใช้จ่ายงบประมาณ ประจำปีงบประมาณ พ.ศ.2564

กระทรวง : ศึกษาธิการ

ส่วนราชการ : มหาวิทยาลัยพระเมธี

ประเภทรายจ่าย	จำนวนเงิน งบประมาณ	งบประมาณหลัง ปรับลด/เพิ่ม	ไตรมาส 1 (ม.ค. - มี.ค.)			ไตรมาส 2 (เม.ค. - มิ.ย.)			ไตรมาส 3 (ก.ย. - ธ.ย.)			ไตรมาส 4 (ก.ค. - ก.ย.)			งบประมาณ ปีปัจจุบัน	ยอดคงเหลือ
			ม.ค.	ก.ย.	ธ.ค.	ม.ค.	ก.พ.	มิ.ย.	ก.ย.	ต.ค.	พ.ย.	ธ.ค.	ก.ค.	ก.ย.		
กองทุนเพื่อการศึกษา																
แผนงานสนับสนุนการจัดการศึกษา																
1. ค่าตอบแทนวิทยากรและวัสดุ	1,893,200.00	1,438,591.00	349,933.00	117,863.75	47,333.00	106,722.45	56,530.27	56,534.35	88,252.10	100,981.70	86,042.50	110,496.83	202,449.00	27,323.00	1,330,461.75	108,129.25
1.1 ค่าตอบแทน	50,000.00	30,200.00	6,480.00	12,300.00	1,080.00	480.00	-	-	-	-	-	-	3,840.00	-	26,760.00	3,440.00
- ค่าจ้างการแปลเอกสาร	50,000.00	30,200.00	6,480.00	12,300.00	1,080.00	480.00	-	-	-	-	-	-	3,840.00	-	26,760.00	3,440.00
1.2 ค่าวัสดุ	1,819,000.00	1,295,295.00	341,953.00	104,493.75	45,353.00	55,639.45	56,530.27	56,534.35	38,272.10	100,981.70	59,698.50	109,776.83	187,109.00	25,823.00	1,102,164.75	103,133.25
- ค่าจ้างมหาวิทยาลัย	630,000.00	594,820.00	130,432.00	63,903.75	2,772.00	16,372.45	9,532.25	4,033.35	3,334.10	58,881.70	19,700.00	66,548.95	157,840.00	600.00	531,528.55	63,291.45
- ค่าเช่าเครื่องถ่ายเอกสารและเครื่องพิมพ์เอกสาร	150,000.00	150,000.00	150,000.00												150,000.00	-
- ค่าวัสดุอื่นๆ	525,000.00	458,883.00	37,871.00	39,380.00	36,781.00	39,267.00	22,975.00	39,741.00	34,935.00	38,050.00	35,681.00	36,457.00	39,469.00	20,223.00	420,933.00	37,950.00
- ค่าซ่อมแซม	60,000.00	26,470.00								8,270.00	267.50	6,772.68				1,159.82
- ค่าเบี้ยประกันภัยทรัพย์สิน	65,000.00	20,674.00														20,673.02
- ค่าเบี้ยเลี้ยง ค่าเช่าที่พัก และค่าพาหนะ	169,000.00	42,451.00	23,550.00	1,210.00	3,800.00			3,350.00	760.00		4,050.00			5,000.00	41,720.00	731.00
1.4 ค่าวัสดุ	224,200.00	113,093.00	1,500.00	1,070.00	-	50,803.00	-	-	29,020.00	-	28,344.00	-	1,500.00	1,500.00	111,537.00	1,556.00
- วัสดุคอมพิวเตอร์	32,400.00	32,120.00				32,120.00									32,120.00	-
- วัสดุงานบ้านงานครัว	2,000.00	1,926.00				1,926.00									1,926.00	-
- วัสดุน้ำมันเชื้อเพลิงและรถจักรยานยนต์	81,600.00	6,970.00	1,500.00	1,070.00					1,400.00				1,500.00	1,500.00	6,970.00	-
- วัสดุสำนักงาน	108,200.00	72,077.00				16,557.00			27,620.00		26,344.00				70,521.00	1,556.00
2. งบดำเนินงาน	16,000.00	16,000.00	1,500.00	1,500.00	1,500.00	1,500.00	1,500.00	1,500.00	-	3,000.00	1,500.00	1,500.00	1,500.00	1,500.00	16,000.00	-
ค่าสาธารณูปโภค	16,000.00	16,000.00	1,500.00	1,500.00	1,500.00	1,500.00	1,500.00	1,500.00	-	3,000.00	1,500.00	1,500.00	1,500.00	1,500.00	16,000.00	-
- ค่าโทรศัพท์ ผู้ดำเนินการ	16,000.00	16,000.00	1,500.00	1,500.00	1,500.00	1,500.00	1,500.00	1,500.00	-	3,000.00	1,500.00	1,500.00	1,500.00	1,500.00	16,000.00	-

รายละเอียด-ค่าวัสดุน้ำมัน

ประเภทรายจ่าย	จำนวนเงิน งบประมาณ	งบประมาณปรับ ลด/เพิ่ม	ไตรมาส 1 (ค.ค. - ธ.ค.)			ไตรมาส 2 (ม.ค. - มิ.ย.)			ไตรมาส 3 (ก.ย. - ธ.ย.)			ไตรมาส 4 (ก.ค. - ก.ย.)			งบประมาณ เบิกจ่ายจริง	ยอดคงเหลือ
			ค.ค.	ท.ย.	ธ.ค.	ม.ค.	ก.พ.	มิ.ย.	ก.ย.	ต.ค.	ธ.ย.	ก.ค.	ค.ย.	ก.ย.		
	81,600.00	3,239,016.00	1,500.00	1,070.00	-	-	-	-	77,044.20	206,748.60	150,162.00	275,204.00	711,571.90	1,500.00	6,070.00	-
น้ำมันรถยนต์ ศูนย์ประสานงาน กทม	60,000.00	1,500.00	1,500.00	-	-				-						1,500.00	-
น้ำมันรถยนต์ กอธตราช	21,600.00	5,470.00	-	1,070.00	-				1,400.00				1,500.00	1,500.00	5,470.00	-

รายละเอียด-ค่าใช้สอยอื่นๆ

ประเภทรายจ่าย	จำนวนเงิน งบประมาณ	งบประมาณปรับ ลด/เพิ่ม	ไตรมาส 1 (ค.ค. - ธ.ค.)			ไตรมาส 2 (ม.ค. - มิ.ย.)			ไตรมาส 3 (ก.ย. - ธ.ย.)			ไตรมาส 4 (ก.ค. - ก.ย.)			งบประมาณ เบิกจ่ายจริง	ยอดคงเหลือ
			ค.ค.	ท.ย.	ธ.ค.	ม.ค.	ก.พ.	มิ.ย.	ก.ย.	ต.ค.	ธ.ย.	ก.ค.	ค.ย.	ก.ย.		
	1,785,000.00	1,640,523.00	37,071.00	39,380.00	38,781.00	39,287.00	42,039.50	47,607.70	34,038.00	149,373.40	75,081.00	106,077.00	355,035.95	20,223.00	420,033.00	37,950.00
ค่าเบี้ยประชุม	500,000.00	454,033.00	37,061.00	39,380.00	38,781.00	39,287.00	22,075.00	30,741.00	34,038.00	30,050.00	35,081.00	30,457.00	39,469.00	17,503.00	416,203.00	36,730.00
ค่าใช้จ่ายศูนย์ประสานงาน กทม กทท	25,000.00	3,950.00	10.00	-	-									2,720.00	2,730.00	1,220.00

รายละเอียด-ค่าจ้างเหมา

ประเภทรายจ่าย	จำนวนเงิน งบประมาณ	งบประมาณปรับ ลด/เพิ่ม	ไตรมาส 1 (ค.ค. - ธ.ค.)			ไตรมาส 2 (ม.ค. - มิ.ย.)			ไตรมาส 3 (ก.ย. - ธ.ย.)			ไตรมาส 4 (ก.ค. - ก.ย.)			งบประมาณ เบิกจ่ายจริง	ยอดคงเหลือ
			ค.ค.	ท.ย.	ธ.ค.	ม.ค.	ก.พ.	มิ.ย.	ก.ย.	ต.ค.	ธ.ย.	ก.ค.	ค.ย.	ก.ย.		
2. งานโสตทัศนศึกษา																
จ้างเหมา	630,000.00	594,620.00	136,432.00	63,903.75	2,772.00	16,372.45	9,532.25	4,033.35	3,334.10	56,661.70	19,700.00	66,260.00	157,640.00	600.00	531,526.55	63,291.45
ค่าเช่าเอกสารและเสาร่วม	6,000.00	3,368.00		243.75	72.00	72.45	32.25	133.35	314.10	401.7			286.95		1,010.55	1,751.45
ค่าจ้างเหมาสำนักงานประชุม	2,000.00	1,920.00							1,920.00						1,920.00	-
ค่าจ้างเหมาตรวจปรับรับ	1,500.00	800.00										800.00			800.00	-
งานประชาสัมพันธ์ (โสตทัศนศึกษา)	126,000.00	125,632.00	125,632.00												125,632.00	-
ค่าจัดการงานประชาสัมพันธ์	4,000.00	4,000.00														4,000.00
ค่าจัดทำวีซีดีต่างๆ ของงานประชาสัมพันธ์	23,500.00	11,500.00										8,000.00			8,000.00	3,500.00
ค่าสนับสนุนสื่อสิ่งพิมพ์	10,000.00	-													-	-
ค่าผลิตวีซีดีและ Presentation	30,000.00	15,900.00										10,000.00			10,000.00	5,900.00
ค่าจ้างจัดทำโปสเตอร์ประชาสัมพันธ์สำหรับหออาหาร	25,000.00	15,300.00				15,300.00									15,300.00	-
งานนิทรรศการ	20,000.00	-													-	-
Social Media	50,000.00	50,000.00		15,660.00						9,000.00			10,000.00		49,660.00	340.00
UI/UX	280,000.00	280,000.00		46,600.00						46,600.00			139,800.00		235,000.00	47,000.00
ค่าจ้างผลิตสื่อคำออกเสียงในชิ้นสำคัญ	35,000.00	21,200.00	4,600.00	1,400.00	2,700.00	1,000.00	500.00	3,900.00	1,100.00	800.00	900.00	1,000.00	1,840.00	600.00	20,740.00	480.00
ค่าจ้างผลิตคำคุณโธ	7,000.00	5,000.00										5,000.00			5,000.00	-
ค่าจ้างแปลภาษา	10,000.00	60,000.00										59,660.00			59,660.00	340.00

แบบรายงานแผนใช้จ่ายงบประมาณ ประจำปีงบประมาณ พ.ศ.2564

กระทรวง : ศึกษาธิการ

ส่วนราชการ : มหาวิทยาลัยเทคโนโลยีพระจอมเกล้าธนบุรี

ประเภทรายจ่าย	จำนวนเงิน งบประมาณ	งบประมาณที่ ปรับลด/เพิ่ม	ไตรมาส 1 (ค.ค. - ส.ค.)			ไตรมาส 2 (ม.ค. - มิ.ย.)			ไตรมาส 3 (ก.ย. - ธ.ย.)			ไตรมาส 4 (ก.ค. - ก.ย.)			งบประมาณ เบิกจ่ายจริง	ยอดคงเหลือ		
			ค.ค.	ท.ย.	ส.ค.	ม.ค.	ก.พ.	มิ.ย.	ก.ย.	ต.ค.	พ.ย.	ธ.ย.	ก.ค.	ก.ค.			ก.ย.	
3. เงินอุดหนุน	1,536,000.00	1,174,284.00	-	204,403.80	9,570.00	485,125.00	15,400.00	207,750.00	-	5,465.00	-	97,500.00	69,735.00	-	2,547.00	3,900.00	1,068,371.80	105,912.20
โครงการ UP Channel	250,000.00	138,709.00		104,189.00	7,370.00			15,400.00	-	2,250.00							124,709.00	14,000.00
โครงการอบรมเครือข่ายธุรกิจ	40,000.00	8,315.00															5,315.00	3,000.00
โครงการพัฒนาศักยภาพบุคลากรท้องถิ่น	375,000.00	10,000.00															2,335.00	3,900.00
โครงการเครือข่ายประสานสัมพันธ์และสื่อสารองค์กร	315,000.00	197,015.00		100,214.80	-	700.00											97,500.00	
โครงการทำบุญเนื่องในวันขึ้นปีใหม่	35,000.00	-																
โครงการ meeting of the mine	200,000.00	667,345.00						468,125.00		200,000.00	-	780.00					667,345.00	-
โครงการ สถาบันมหาวิทยาลัยพระจอมเกล้าธนบุรี	200,000.00	160,000.00											69,735.00	-	4,882.00		64,653.00	85,147.00
โครงการ UP CSV	125,000.00	2,900.00															2,900.00	-

แบบรายงานแผนใช้จ่ายงบประมาณ ประจำปีงบประมาณ พ.ศ.2564

กระทรวง : ศึกษาธิการ

ส่วนราชการ : มหาวิทยาลัยเทคโนโลยีพระจอมเกล้าธนบุรี

ประเภทรายจ่าย	จำนวนเงิน งบประมาณ	งบประมาณที่ ปรับลด/เพิ่ม	ไตรมาส 1 (ค.ค. - ส.ค.)			ไตรมาส 2 (ม.ค. - มิ.ย.)			ไตรมาส 3 (ก.ย. - ธ.ย.)			ไตรมาส 4 (ก.ค. - ก.ย.)			งบประมาณ เบิกจ่ายจริง	ยอดคงเหลือ		
			ค.ค.	ท.ย.	ส.ค.	ม.ค.	ก.พ.	มิ.ย.	ก.ย.	ต.ค.	พ.ย.	ธ.ย.	ก.ค.	ก.ค.			ก.ย.	
4.อุดหนุนคืนหรือยืมยืม	180,800.00	1,720,400.00	-	-	-	-	49,500.00	-	58,100.00	79,880.00	-	302,815.00	1,207,000.00	898,000.00	1,697,095.00	23,305.00		
แผนงานการจัดการศึกษาอุดมศึกษา มหาวิทยาลัยพระจอมเกล้าธนบุรี และสิ่งเกี่ยวข้อง																		
- ทุนวิจัยและนวัตกรรม	15,000.00	16,240.00															16,240.00	-
- ทุนวิจัยเพื่อพัฒนาและเผยแพร่	-	974,580.00															972,580.00	2,000.00
- ทุนวิจัยงานบริหารงานทั่วไป	5,000.00	4,690.00															4,690.00	-
- ทุนวิจัยเพื่อสังคมและวิทย์	37,800.00	83,700.00																
- ทุนวิจัยที่สำนักงาน	133,200.00	521,190.00						49,500.00									25,470.00	74,970.00
- ค่าปรับปรุงอาคาร	-	120,000.00															42,160.00	79,880.00
รวมงบประมาณค่าใช้จ่าย	3,640,000.00	4,351,275.00	381,433.00	323,797.65	58,903.00	570,347.45	122,930.27	265,784.35	120,857.10	163,861.70	185,042.50	484,346.63	1,408,402.00	950,723.00	4,115,926.55	237,346.45		

ผู้รายงาน/ผู้ตรวจสอบ: 
(นางสาวกนกพร ปาลิต)
ตำแหน่ง นักวิชาการเงินและบัญชี
015/10/60

ผู้รายงาน/ผู้ตรวจสอบ: 
(นางสาวศุภาวิไล สมบุญพันธ์)
ตำแหน่ง หัวหน้างานธุรการ
5/10/62

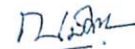
(นางอริสฎิภา สารปทุม)
ตำแหน่ง ผู้อำนวยการกองกลาง

งบแสดงฐานะการเงิน: 2564

รหัส: 10100300 กองทุน

แผน: 102010100 การเงินและการจัดการ

รหัสหน่วยงาน: 200000

ชื่อหน่วยงาน: 2 ส่วนบริหาร

ประเภท	รหัส	ชื่อ	รหัส	ชื่อ	จำนวน	ปรับ	รวม	โอน	รวม	มูลค่า	มูลค่า	เงิน	รวม
งบ	งบ	งบ	งบ	งบ	งบ	งบ	งบ	งบ	งบ	งบ	งบ	งบ	งบ
งบ	งบ	งบ	งบ	งบ	งบ	งบ	งบ	งบ	งบ	งบ	งบ	งบ	งบ
2564	220000	2.2 ส่วนบริหาร	642200002	ค่าโทรศัพท์	18,000.00	0.00	18,000.00	0.00	18,000.00	0.00	0.00	0.00	0.00
					18,000.00	0.00	18,000.00	0.00	18,000.00	0.00	0.00	0.00	0.00

งบแสดงฐานะการเงิน: 210000

ชื่อหน่วยงาน: 2.1 ส่วนรวม ใต้ของส่วน

ประเภท	รหัส	ชื่อ	รหัส	ชื่อ	จำนวน	ปรับ	รวม	โอน	รวม	มูลค่า	มูลค่า	เงิน	รวม
งบ	งบ	งบ	งบ	งบ	งบ	งบ	งบ	งบ	งบ	งบ	งบ	งบ	งบ
งบ	งบ	งบ	งบ	งบ	งบ	งบ	งบ	งบ	งบ	งบ	งบ	งบ	งบ
2564	210100	2.1.1 ส่วนรวม	642101009	ค่าจ้างดำเนินงานบริหาร	30,200.00	-19,800.00	50,000.00	0.00	28,760.00	0.00	0.00	0.00	3,440.00
2564	210200	2.1.2 ค่าใช้สอย	642102007	ค่าเช่าอาคาร	594,820.00	-83,680.00	630,000.00	48,500.00	520,442.55	11,088.00	0.00	0.00	63,291.45
2564	210200	2.1.2 ค่าใช้สอย	642102018	ค่าเช่ารถจักรยานยนต์/พาหนะ	150,000.00	0.00	150,000.00	0.00	137,500.00	12,500.00	0.00	0.00	0.00
2564	210200	2.1.2 ค่าใช้สอย	642102020	ค่าใช้สอยอื่นๆ	458,883.00	-45,067.00	525,000.00	-21,050.00	402,634.00	18,298.00	0.00	0.00	37,950.00
2564	210200	2.1.2 ค่าใช้สอย	642102021	ค่าซ่อมแซม/ค่าซ่อมบำรุง	28,470.00	-59,030.00	80,000.00	7,500.00	27,310.18	0.00	0.00	0.00	1,159.82
2564	210200	2.1.2 ค่าใช้สอย	642102028	ค่าซ่อมแซม/ค่าซ่อมบำรุง	20,674.00	-44,328.00	65,000.00	0.00	20,873.02	0.00	0.00	0.00	0.88
2564	210200	2.1.2 ค่าใช้สอย	642102032	ค่าซ่อมแซม/ค่าซ่อมบำรุง	42,451.00	-8,379.00	169,000.00	-117,170.00	41,720.00	0.00	0.00	0.00	731.00
2564	210300	2.1.3 ค่าใช้สอย	642103005	ค่าเช่ารถจักรยานยนต์	32,120.00	-280.00	32,400.00	0.00	32,120.00	0.00	0.00	0.00	0.00
2564	210300	2.1.3 ค่าใช้สอย	642103008	ค่าเช่ารถจักรยานยนต์	1,828.00	-74.00	2,000.00	0.00	1,828.00	0.00	0.00	0.00	0.00
2564	210300	2.1.3 ค่าใช้สอย	642103009	ค่าเช่ารถจักรยานยนต์	6,970.00	-16,690.00	81,600.00	-57,940.00	8,970.00	0.00	0.00	0.00	0.00
2564	210300	2.1.3 ค่าใช้สอย	642103014	ค่าเช่ารถจักรยานยนต์	72,077.00	-38,123.00	108,200.00	0.00	70,521.00	0.00	0.00	0.00	1,556.00
					1,438,581.00	-314,449.00	1,893,200.00	-140,180.00	1,288,578.75	41,885.00	0.00	0.00	108,129.25

งบแสดงฐานะการเงิน: 300000

ชื่อหน่วยงาน: 3 ส่วนรวม

ประเภท	รหัส	ชื่อ	รหัส	ชื่อ	จำนวน	ปรับ	รวม	โอน	รวม	มูลค่า	มูลค่า	เงิน	รวม
งบ	งบ	งบ	งบ	งบ	งบ	งบ	งบ	งบ	งบ	งบ	งบ	งบ	งบ
งบ	งบ	งบ	งบ	งบ	งบ	งบ	งบ	งบ	งบ	งบ	งบ	งบ	งบ
2564	310000	3.1 ส่วนรวม	643100005	ค่าเช่ารถจักรยานยนต์	16,240.00	0.00	15,000.00	1,240.00	16,240.00	0.00	0.00	0.00	0.00
2564	310000	3.1 ส่วนรวม	643100007	ค่าเช่ารถจักรยานยนต์	974,580.00	0.00	974,580.00	74,580.00	74,580.00	898,000.00	0.00	0.00	2,000.00
2564	310000	3.1 ส่วนรวม	643100008	ค่าเช่ารถจักรยานยนต์	4,690.00	-310.00	5,000.00	0.00	4,690.00	0.00	0.00	0.00	0.00
2564	310000	3.1 ส่วนรวม	643100011	ค่าเช่ารถจักรยานยนต์	83,700.00	-3,400.00	37,600.00	49,500.00	74,870.00	0.00	0.00	0.00	8,730.00
2564	310000	3.1 ส่วนรวม	643100015	ค่าเช่ารถจักรยานยนต์	521,180.00	0.00	133,200.00	387,990.00	199,615.00	309,000.00	0.00	0.00	12,575.00
2564	330000	3.3 ส่วนรวม	643300002	ค่าเช่ารถจักรยานยนต์	120,000.00	0.00	0.00	120,000.00	120,000.00	0.00	0.00	0.00	0.00
					1,720,400.00	-3,710.00	190,800.00	1,533,310.00	480,095.00	1,207,000.00	0.00	0.00	23,305.00

งบแสดงฐานะการเงิน: 410000

ชื่อหน่วยงาน: 4.1 ส่วนรวม

ประเภท	รหัส	ชื่อ	รหัส	ชื่อ	จำนวน	ปรับ	รวม	โอน	รวม	มูลค่า	มูลค่า	เงิน	รวม
งบ	งบ	งบ	งบ	งบ	งบ	งบ	งบ	งบ	งบ	งบ	งบ	งบ	งบ
งบ	งบ	งบ	งบ	งบ	งบ	งบ	งบ	งบ	งบ	งบ	งบ	งบ	งบ
2564	410200	4.1.2 ส่วนรวม	644102001	โครงการ UP Charngi	138,709.00	-111,291.00	250,000.00	0.00	124,709.00	0.00	0.00	0.00	14,000.00
2564	410200	4.1.2 ส่วนรวม	644102002	โครงการรวมเงินช่วยเหลือ	8,315.00	-31,885.00	40,000.00	0.00	5,315.00	0.00	0.00	0.00	3,000.00
2564	410200	4.1.2 ส่วนรวม	644102003	โครงการรวมเงินช่วยเหลือ	10,000.00	-355,000.00	375,000.00	-10,000.00	2,335.00	3,900.00	0.00	0.00	3,765.00
2564	410200	4.1.2 ส่วนรวม	644102004	โครงการรวมเงินช่วยเหลือ	197,015.00	-115,985.00	313,000.00	0.00	197,014.80	0.00	0.00	0.00	0.20
2564	410200	4.1.2 ส่วนรวม	644102005	โครงการรวมเงินช่วยเหลือ	0.00	-35,000.00	35,000.00	0.00	0.00	0.00	0.00	0.00	0.00
2564	410200	4.1.2 ส่วนรวม	644102008	โครงการ Meeting of the	867,345.00	-780.00	200,000.00	488,125.00	667,345.00	0.00	0.00	0.00	0.00
2564	410200	4.1.2 ส่วนรวม	644102007	โครงการรวมเงินช่วยเหลือ	150,000.00	-50,000.00	200,000.00	0.00	64,853.00	0.00	0.00	0.00	85,147.00
2564	410200	4.1.2 ส่วนรวม	644102008	โครงการรวมเงินช่วยเหลือ	2,900.00	-122,100.00	125,000.00	0.00	2,800.00	0.00	0.00	0.00	0.00
					1,174,284.00	-621,841.00	1,538,000.00	488,125.00	1,064,471.80	3,900.00	0.00	0.00	105,612.20

รวม: 102010100 4,351,275.00 -1,140,000.00 3,640,000.00 1,851,275.00 2,881,143.55 1,252,785.00 0.00 0.00 237,346.45

งบแสดงฐานะการเงิน: 2564 4,351,275.00 -1,140,000.00 3,640,000.00 1,851,275.00 2,881,143.55 1,252,785.00 0.00 0.00 237,346.45

